Intitulé	Bénéficiaire	Objet	Surface approximative	Emprise approximative	Longueur approximative et section
Programme d'équipements publics					
C1	Commune	Réalisation d'un équipement public paysager	4441 m²		
C2	Commune	Réalisation d'une voie paysagère	1522 m²		
C3	Commune	Réalisation de cheminements doux	333 m²		
Aménagements de voiries					
V1	CCPRO	Aménagements de cheminement doux et élargissement de voie	1721 m²		
V2	CCPRO	Aménagements du carrefour route de Camaret	572 m²		
V3	CCPRO	Elargissement du chemin traversier	961 m²		
V4	CCPRO	Aménagement d'un carrefour	267 m²		
V5	CCPRO	Aménagement de la desserte du secteur Bramefan	3742 m²		
V6	CCPRO	Elargissement du chemin de Grange Neuve		8m	402 m depuis le carrefour avec le chemin de Camp reboul
V7	CCPRO	Elargissement du chemin des Chèvres		8m	461 m depuis le carrefour de la route de Camaret
Aménagements hydrauliques					
H1	CCPRO	Aménagement d'un bassin de rétention	44430 m²		
H2	CCPRO	Aménagement d'un fossé collecteur des eaux pluviales	461 m²		
H3	CCPRO	Aménagement d'un fossé collecteur des eaux pluviales	3021 m²		

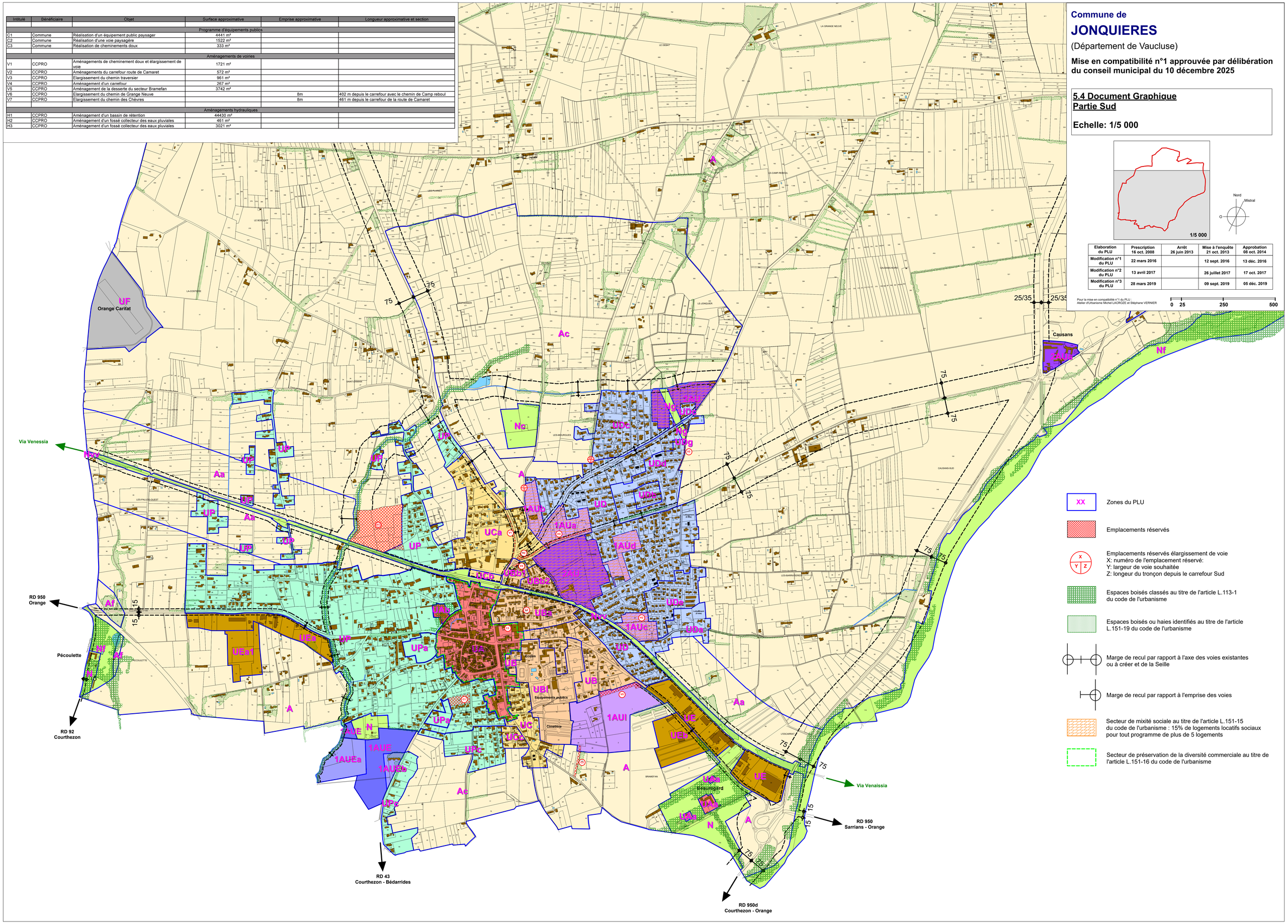
Commune de
JONQUIERES
(Département de Vaucluse)
Mise en compatibilité n°1 approuvée par délibération du conseil municipal du 10 décembre 2025
5.4 Document Graphique
Partie Sud
Echelle: 1/5 000
1/5 000
Nord
Mistral
Ouest
Elaboration du PLU | Prescription 16 oct. 2008 | Arrêt 26 juin 2013 | Mise à l'enquête 21 oct. 2013 | Approbation 08 oct. 2014
Modification n°1 du PLU | 22 mars 2016 | 12 sept. 2016 | 13 déc. 2016
Modification n°2 du PLU | 13 avril 2017 | 26 juillet 2017 | 17 oct. 2017
Modification n°3 du PLU | 28 mars 2019 | 09 sept. 2019 | 05 déc. 2019
Pour la mise en compatibilité n°1 du PLU
Atelier d'Urbanisme Michel LACROZE et Stéphane VERNIER
0 25 250 500
Zones du PLU
Emplacements réservés
Emplacements réservés élargissement de voie
X: numéro de l'emplacement réservé:
Y: largeur de voie souhaitée
Z: longeur du tronçon depuis le carrefour Sud
Espaces boisés classés au titre de l'article L.113-1 du code de l'urbanisme
Espaces boisés ou haies identifiés au titre de l'article L.151-19 du code de l'urbanisme
Marge de recul par rapport à l'axe des voies existantes ou à créer et de la Seille
Marge de recul par rapport à l'emprise des voies
Secteur de mixité sociale au titre de l'article L.151-15 du code de l'urbanisme : 15% de logements locatifs sociaux pour tout programme de plus de 5 logements
Secteur de préservation de la diversité commerciale au titre de l'article L.151-16 du code de l'urbanisme
UF
Orange Caritat
Causans
Via Venessia
Via Venaissia
RD 950
Orange
Pécoulette
RD 92
Courthezon
RD 43
Courthezon - Bédarrides
RD 950d
Courthezon - Orange
RD 950
Sarrians - Orange
Beauregard
Ecoles
Equipements publics
Cimetière
Ac
Nc
Nf
Aa
Af
A
N
UA
UB
UC
UD
UP
UE
UEa1
1AUE
1AUEa
1AUEb
1AUI
1AUc
1AUd
1AUe
1AUb
1AUa
UCa
UCb
UDa
UDb
UDc
UDd
UDe
UDg
UBa
UBb
UBc
UBd
UBe
UBf
UPa
UPb
UPc
UPd
UPe
UPf
UPg
UPh
UEa
UEb
UAa
UAb
UAc
UAd
UAe
UAf
UAg
UAh
UAi
UAj
UAk
UAl
UAm
UAn
UAo
UAp
UAq
UAr
UAs
UAt
UAu
UAv
UAw
UAx
UAy
UAz
UBg
UBh
UBi
UBj
UBk
UBl
UBm
UBn
UBo
UBp
UBq
UBr
UBs
UBt
UBu
UBv
UBw
UBx
UBy
UBz
UCc
UCd
UCe
UCf
UCg
UCh
UCi
UCj
UCk
UCl
UCm
UCn
UCo
UCp
UCq
UCr
UCs
UCt
UCu
UCv
UCw
UCx
UCy
UCz
UDf
UDg
UDh
UDi
UDj
UDk
UDl
UDm
UDn
UDo
UDp
UDq
UDr
UDs
UDt
UDu
UDv
UDw
UDx
UDy
UDz
UEc
UEd
UEe
UEf
UEg
UEh
UEi
UEj
UEk
UEl
UEm
UEn
UEo
UEp
UEq
UEr
UEs
UEt
UEu
UEv
UEw
UEx
UEy
UEz
1AUa
1AUb
1AUc
1AUd
1AUe
1AUf
1AUg
1AUh
1AUi
1AUj
1AUk
1AUl
1AUm
1AUn
1AUo
1AUp
1AUq
1AUr
1AUs
1AUt
1AUu
1AUv
1AUw
1AUx
1AUy
1AUz
1AUEa
1AUEb
1AUEc
1AUEd
1AUEe
1AUEf
1AUEg
1AUEh
1AUEi
1AUEj
1AUEk
1AUEl
1AUEm
1AUEn
1AUEo
1AUEp
1AUEq
1AUEr
1AUEs
1AUEt
1AUEu
1AUEv
1AUEw
1AUEx
1AUEy
1AUE